

ข้อมูลจำเพาะโรงเรียนร้อยเอ็ดวิทยาลัย

ที่ตั้ง เลขที่ 275/14 ถนนเทวภิบาล อำเภอเมือง จังหวัดร้อยเอ็ด
รหัสไปรษณีย์ 45000
หมายเลขโทรศัพท์ 043 – 511795, 511411, 527721
หมายเลขโทรสาร 043 – 511180 เว็บไซต์ www.rw.ac.th
E-mail ของโรงเรียน ROI-ET WIT @ rw.ac.th

พื้นที่ 27 ไร่ 3 งาน 52 ตารางวา
ประกอบด้วยอาคารถาวร 7 หลัง และอาคารประกอบ คือ โรงพลศึกษา 1 หลัง
โรงฝึกงาน 1 หลัง หอประชุมและโรงอาหาร อาคารประชาสัมพันธ์
อาคารพยาบาล อาคารธารน้ำใจ ศาลาปฏิบัติธรรม เรือนเขียวสด
อักษรย่อ ร.ว.



ตราประจำโรงเรียน ประกอบด้วยมงกุฎ ตั้งอยู่บนอักษรย่อ “รว” ยอดมงกุฎรัศมี
กระจายออกเป็น 9 แฉกอันหมายถึง “สิ่งทั้งาม 4 ประการ
คือ 1. รูปร่างงาม 2. ท่าทางงาม 3. วาตัวงาม 4. จิตใจงาม
และสิ่งที่ดี 5 ประการ” คือ 1. วาจาดี 2. ความรู้ดี 3. ความสามารถดี
4. ความประพฤติดี 5. การงานดี

ปรัชญาของโรงเรียน “นตถิ ปัญญา สมาอาภา” “แสงสว่าง เสมอด้วย ปัญญา ไม่มี”

คุณลักษณะที่พึงประสงค์

1. รักษาดี ศาสน์ กษัตริย์
2. ซื่อสัตย์สุจริต
3. มีวินัย
4. ใฝ่เรียนรู้
5. อยู่อย่างพอเพียง
6. มุ่งมั่นในการทำงาน
7. รักความเป็นไทย
8. มีจิตสาธารณะ

เอกลักษณ์ (Uniqueness) “เป็นเลิศวิชาการ สืบสานวัฒนธรรม ล้ำหน้าทางความคิด”

อัตลักษณ์ (Identity) “มีความรู้ คู่คุณธรรม นำสังคม”

อุดมการณ์ของโรงเรียน “เรียนดี สามัคคี กีฬาเก่ง เคร่งวินัย”

ต้นไม้ประจำโรงเรียน ต้นชงโค



จำนวนครูและนักเรียนจากอดีตจนถึงปัจจุบัน

พ.ศ.2453	ชั้นมูล ป. 1-3	จำนวนครู 5 คน	นักเรียน 100 คน
พ.ศ.2456	ชั้น ป. 1-3 ผูกหัดครูมูล	จำนวนครู 6 คน	นักเรียน 110 คน
พ.ศ.2459	ชั้น ป. 1-3 ผูกหัดครูมูล	จำนวนครู 5 คน	นักเรียน 309 คน
พ.ศ.2460	ชั้น ป. 1-3 และ ม.1-4	จำนวนครู 9 คน	นักเรียน 296 คน
พ.ศ.2465	ชั้น ป. 1-3 และ ม. 1-5	จำนวนครู 14 คน	นักเรียน 367 คน
พ.ศ.2466	ชั้น ป. 1-3 และ ม. 1-6	จำนวนครู 16 คน	นักเรียน 376 คน
พ.ศ.2468	ชั้น ป. 1-3 และ ม. 1-6	จำนวนครู 16 คน	นักเรียน 384 คน
พ.ศ.2476	ชั้น ม. 1-6	จำนวนครู 19 คน	นักเรียน 419 คน
พ.ศ.2485	ชั้น ม. 1-6	จำนวนครู 31 คน	นักเรียน 803 คน
พ.ศ.2486	ชั้น ม. 1-6	จำนวนครู 31 คน	นักเรียน 716 คน
พ.ศ.2500	ชั้น ม. 1-6 เตรียมวิทย์	จำนวนครู 28 คน	นักเรียน 786 คน
พ.ศ.2501	ชั้น ม. 1-6 เตรียมวิทย์	จำนวนครู 34 คน	นักเรียน 1,051 คน
พ.ศ.2503	ชั้น ม. 1-6 เตรียมวิทย์	จำนวนครู 42 คน	นักเรียน 860 คน
พ.ศ.2504	ชั้น ม. 1-6 เตรียมวิทย์	จำนวนครู 40 คน	นักเรียน 789 คน
พ.ศ.2505	ชั้น ม.ศ. 1- เตรียมวิทย์	จำนวนครู 41 คน	นักเรียน 790 คน
พ.ศ.2506	ชั้น ม.ศ. 1- ม.ศ. 5	จำนวนครู 40 คน	นักเรียน 790 คน
พ.ศ.2507	ชั้น ม.ศ. 1- ม.ศ. 5	จำนวนครู 41 คน	นักเรียน 760 คน
พ.ศ.2508	ชั้น ม.ศ. 1- ม.ศ. 5	จำนวนครู 39 คน	นักเรียน 748 คน
พ.ศ.2509	ชั้น ม.ศ. 1- ม.ศ. 5	จำนวนครู 41 คน	นักเรียน 744 คน
พ.ศ.2510	ชั้น ม.ศ. 1- ม.ศ. 5	จำนวนครู 47 คน	นักเรียน 788 คน
พ.ศ.2511	ชั้น ม.ศ. 1- ม.ศ. 5	จำนวนครู 62 คน	นักเรียน 902 คน
พ.ศ.2512	ชั้น ม.ศ. 1- ม.ศ. 5	จำนวนครู 61 คน	นักเรียน 912 คน
พ.ศ.2513	ชั้น ม.ศ. 1- ม.ศ. 5	จำนวนครู 83 คน	นักเรียน 1,124 คน
พ.ศ.2514	ชั้น ม.ศ. 1- ม.ศ. 5	จำนวนครู 95 คน	นักเรียน 1,334 คน
พ.ศ.2515	ชั้น ม.ศ. 1- ม.ศ. 5	จำนวนครู 100 คน	นักเรียน 1,470 คน
พ.ศ.2516	ชั้น ม.ศ. 1- ม.ศ. 5	จำนวนครู 101 คน	นักเรียน 1,729 คน
พ.ศ.2517	ชั้น ม.ศ. 1- ม.ศ. 5	จำนวนครู 114 คน	นักเรียน 2,200 คน
พ.ศ.2518	ชั้น ม.ศ. 1- ม.ศ. 5	จำนวนครู 140 คน	นักเรียน 2,828 คน
พ.ศ.2519	ชั้น ม.ศ. 1- ม.ศ. 5	จำนวนครู 173 คน	นักเรียน 3,232 คน
พ.ศ.2520	ชั้น ม.ศ. 1- ม.ศ. 5	จำนวนครู 207 คน	นักเรียน 3,440 คน
พ.ศ.2521	ชั้น ม.ศ. 1- ม.ศ. 5	จำนวนครู 205 คน	นักเรียน 3,756 คน
พ.ศ.2522	ชั้น ม. 1-2 ม.ศ.2- 5	จำนวนครู 201 คน	นักเรียน 3,530 คน
พ.ศ.2523	ชั้น ม. 1-3 ม.ศ. 3-5	จำนวนครู 207 คน	นักเรียน 3,243 คน
พ.ศ.2524	ชั้น ม. 1-4 ม.ศ. 4-5	จำนวนครู 207 คน	นักเรียน 3,543 คน
พ.ศ.2525	ชั้น ม. 1-5 ม.ศ. 5	จำนวนครู 208 คน	นักเรียน 3,556 คน
พ.ศ.2526	ชั้น ม. 1-6	จำนวนครู 207 คน	นักเรียน 3,484 คน
พ.ศ.2527	ชั้น ม. 1-6	จำนวนครู 207 คน	นักเรียน 3,414 คน
พ.ศ.2528	ชั้น ม. 1-6	จำนวนครู 205 คน	นักเรียน 3,318 คน
พ.ศ.2529	ชั้น ม. 1-6	จำนวนครู 203 คน	นักเรียน 3,104 คน
พ.ศ.2530	ชั้น ม. 1-6	จำนวนครู 203 คน	นักเรียน 2,995 คน
พ.ศ.2531	ชั้น ม. 1-6	จำนวนครู 201 คน	นักเรียน 2,878 คน
พ.ศ.2532	ชั้น ม. 1-6	จำนวนครู 200 คน	นักเรียน 2,792 คน

พ.ศ.2533	ชั้น ม. 1-6	จำนวนครู	198 คน	นักเรียน	2,675 คน
พ.ศ.2534	ชั้น ม. 1-6	จำนวนครู	194 คน	นักเรียน	2,663 คน
พ.ศ.2535	ชั้น ม. 1-6	จำนวนครู	187 คน	นักเรียน	2,663 คน
พ.ศ.2536	ชั้น ม. 1-6	จำนวนครู	179 คน	นักเรียน	2,758 คน
พ.ศ.2537	ชั้น ม. 1-6	จำนวนครู	180 คน	นักเรียน	2,885 คน
พ.ศ.2538	ชั้น ม. 1-6	จำนวนครู	183 คน	นักเรียน	2,989 คน
พ.ศ.2539	ชั้น ม. 1-6	จำนวนครู	179 คน	นักเรียน	3,010 คน
พ.ศ.2540	ชั้น ม. 1-6	จำนวนครู	179 คน	นักเรียน	3,124 คน
พ.ศ.2541	ชั้น ม. 1-6	จำนวนครู	177 คน	นักเรียน	3,056 คน
พ.ศ.2542	ชั้น ม. 1-6	จำนวนครู	175 คน	นักเรียน	3,335 คน
พ.ศ.2543	ชั้น ม. 1-6	จำนวนครู	169 คน	นักเรียน	3,336 คน
พ.ศ.2544	ชั้น ม. 1-6	จำนวนครู	168 คน	นักเรียน	3,311 คน
พ.ศ.2545	ชั้น ม. 1-6	จำนวนครู	165 คน	นักเรียน	3,243 คน
พ.ศ.2546	ชั้น ม. 1-6	จำนวนครู	163 คน	นักเรียน	3,407 คน
พ.ศ.2547	ชั้น ม.1-6	จำนวนครู	166 คน	นักเรียน	3,478 คน
พ.ศ.2548	ชั้น ม.1-6	จำนวนครู	167 คน	นักเรียน	3,810 คน
พ.ศ.2549	ชั้น ม.1-6	จำนวนครู	182 คน	นักเรียน	4,131 คน
พ.ศ.2550	ชั้น ม.1-6	จำนวนครู	187 คน	นักเรียน	4,329 คน
พ.ศ.2551	ชั้น ม.1-6	จำนวนครู	190 คน	นักเรียน	4,368 คน
พ.ศ.2552	ชั้น ม.1-6	จำนวนครู	201 คน	นักเรียน	4,332 คน
พ.ศ.2553	ชั้น ม.1-6	จำนวนครู	205 คน	นักเรียน	4,506 คน
พ.ศ.2554	ชั้น ม.1-6	จำนวนครู	201 คน	นักเรียน	4,303 คน
พ.ศ.2555	ชั้น ม.1-6	จำนวนครู	209 คน	นักเรียน	4,029 คน
พ.ศ.2556	ชั้น ม.1-6	จำนวนครู	206 คน	นักเรียน	3,759 คน
พ.ศ.2557	ชั้น ม.1-6	จำนวนครู	201 คน	นักเรียน	3,683 คน
พ.ศ.2558	ชั้น ม.1-6	จำนวนครู	193 คน	นักเรียน	3,649 คน
พ.ศ.2559	ชั้น ม.1-6	จำนวนครู	193 คน	นักเรียน	3,561 คน
พ.ศ.2560	ชั้น ม.1-6	จำนวนครู	183 คน	นักเรียน	3,561 คน

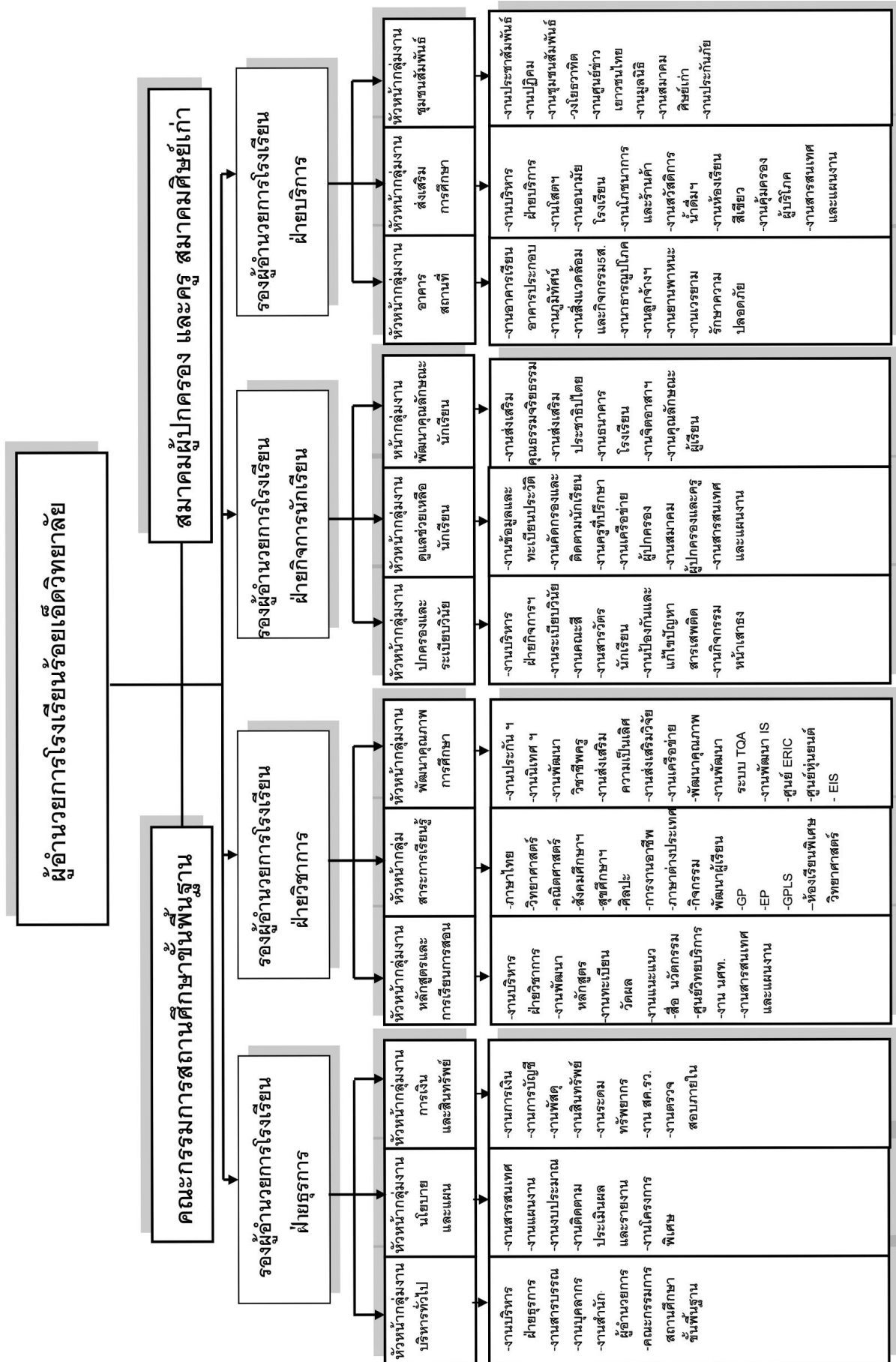

ตารางที่ 1 จำนวนนักเรียน ปีการศึกษา 2560 (ข้อมูล 10 มิถุนายน 2560)

ชั้น	จำนวนนักเรียน			จำนวน ห้องเรียน
	ชาย	หญิง	รวม	
มัธยมศึกษาปีที่ 1	331			12
มัธยมศึกษาปีที่ 2	343	105	448	12
มัธยมศึกษาปีที่ 3	420	92	517	12
รวมมัธยมศึกษาตอนต้น	1184	289	1473	36
มัธยมศึกษาปีที่ 4				18
มัธยมศึกษาปีที่ 5	354	310	664	18
มัธยมศึกษาปีที่ 6	383	311	694	18
รวมมัธยมศึกษาตอนปลาย	1127	916	2,160	54
รวม ทั้งสิ้น	2,300	1,250	3,561	90

ตารางที่ 2 จำนวนบุคลากร ปีการศึกษา 2560

ฝ่าย / งาน	วิทยฐานะ													
	ครูผู้ช่วย		คศ.1		ชำนาญการ		ชำนาญการพิเศษ		เชี่ยวชาญ		เชี่ยวชาญพิเศษ		รวม	
	ช	ญ	ช	ญ	ช	ญ	ช	ญ	ช	ญ	ช	ญ	ช	ญ
ฝ่ายบริหาร							4	1	-	-	-	-	4	1
สาระภาษาไทย	-	-	-	1	-	1	1	13	-	-	-	-	1	15
สาระวิทยาศาสตร์	1	1	1	2	1	1	9	23	-	-	-	-	12	27
สาระคณิตศาสตร์	-	2	-	-	2	2	12	17	-	-	-	-	14	21
สาระภาษาต่างประเทศ	-	2	1	2	1	1	3	15	-	-	-	-	5	20
สาระสังคมศึกษาฯ	-	-	4	-	-	2	8	8	-	-	-	-	12	10
สาระศิลปศึกษา	1	-	1	-	-	-	3	3	-	-	-	-	5	3
สาระสุขศึกษาและพละ	-	-	-	1	-	-	5	1	-	-	-	-	5	2
สาระการงานอาชีพ	-	1	-	1	1	3	8	6	-	-	-	-	9	11
กิจกรรมพัฒนาผู้เรียน	-	-	-	-	-	-	2	4	-	-	-	-	2	4
รวมข้าราชการ	2	6	7	7	5	10	55	91	-	-	-	-	69	114
รวม	8		14		15		146		-		-		183	

หมายเหตุ

1. ครูอัตราจ้าง/เจ้าหน้าที่อัตราจ้าง 17 คน
3. ครูต่างชาติ 15 คน

2. ลูกจ้างประจำ 5 คน
4. ลูกจ้างชั่วคราว 25 คน

ตารางที่ 3 ประมาณการรายรับ ประจำปีการศึกษา 2560

ที่	รายการ	บาท/คน/ ภาคเรียน	ภาคเรียนที่ 1	ภาคเรียนที่ 2	รวม	หมายเหตุ
1	เงินอุดหนุนรายหัว (นักเรียนทุกคน)					
	1.1 ระดับ ม. ต้น	1,750	2,450,000	2,450,000	4,900,000	12,709,000
	1.2 ระดับ ม.ปลาย	1,900	3,904,500	3,904,500	7,809,000	
2	เงิน บ.กศ. (Gifted Program)					
	2.1 ระดับ ม. ต้น	7,000	2,163,000	2,163,000	4,326,000	16,382,000
	2.2 ระดับ ม.ต้น ปลาย Pre-Cadet	10/13,000	1,168,000	1,168,000	2,336,000	
	2.3 ระดับ ม.ปลาย (SGP)	11,000	1,100,000	1,100,000	2,200,000	
	2.4 ระดับ ม.ปลาย (วิทย์-คณิต)	10,000	3,760,000	3,760,000	7,520,000	
	2.5 ระดับ ม.ปลาย (ภาษา-สังคม)	10,000	2,080,000	2,080,000	4,160,000	
3	เงินสนับสนุน Gifted Program					
	3.1 ระดับ ม. ต้น	10,000(3ปี)	1,350,000		1,350,000	3,860,000
	3.2 ระดับ ม.ปลาย (วิทย์-คณิต)	10000(3ปี)	1,790,000		1,790,000	
	3.3 ระดับ ม.ปลาย (ภาษา-สังคม)	10000(3ปี)	720,000		720,000	
4	เงิน บ.กศ. (Emglish Program)					
	4.1 ระดับ ม. ต้น					
	เงิน บ.กศ. (Emglish Program)	17,500	2,800,000	2,800,000	5,600,000	
	เงิน สนับสนุน (Emglish Program)					
	4.2 ระดับ ม. ต้น	50,000 (3ปี)	3,500,000		3,500,000	
5	เงิน บ.กศ. (EIS)	1,000	279,000	279,000	558,000	
6	สมทบค่ากระแสไฟฟ้า	1,000	3,455,000	3,455,000	6,910,000	
7	จ้างครูชาวต่างประเทศ	400,600X2	1,090,000	1,090,000	2,180,000	
8	จ้างบุคลากร(ลูกจ้างชั่วคราว)	300	1,036,500	1,036,500	2,073,000	
9	เงินบำรุงโรงอาหาร	1,000,000	500,000	500,000	1,000,000	
10	ค่าเช่าร้านถ่ายเอกสาร	30,000	15,000	15,000	30,000	
11	เงินการจัดการ วิทย - คอม	1,000	80,000	80000	160,000	
รวม			33,241,000	25,881,000	59,122,000	

หมายเหตุ เงิน 20%ของเงิน บ.กศ. EP และ GP.เพื่อใช้ในการบริหารโรงเรียนจำนวน 5,228,400.00 บาท

ตารางที่ 4 ตารางประมาณการรายจ่ายประจำปีการศึกษา 2560

ที่	รายการ	เงินอุดหนุน	เงินบำรุงการศึกษา	รวม	หมายเหตุ
1	ค่ากระแสไฟฟ้า	1,490,000	6,910,000	8,400,000	-
2	ค่าน้ำประปา	-	600,000	600,000	-
3	ค่าโทรศัพท์	-	408,000	408,000	-
4	ค่าน้ำมันเชื้อเพลิง	1,200,000	-	1,200,000	-
5	ค่าซ่อมบำรุงยานพาหนะ	400,000	-	400,000	-
6	ค่าประกันรถยนต์	180,000	-	180,000	-
7	ค่ากำจัดขยะ	60,000	-	60,000	-
8	ค่ากำจัดสิ่งปฏิกูล	40,000	-	40,000	-
9	ค่าจ้างยามรักษาความปลอดภัย	-	257,520	2,017,800	รายการ 9 – 12 ใช้เงินจ้างบุคลากร ใช้เงินจ้างครู ต่างชาติ
10	ค่าจ้างคนสวนและช่างต่าง ๆ	-	587,280		
11	ค่าจ้างพนักงานทำความสะอาด	-	784,080		
12	ค่าจ้างพนักงานขับรถยนต์	-	388,920		
13	ค่าจ้างครูเจ้าของภาษา(อังกฤษ)	-	3,142,932	6,188,052	
14	ค่าจ้างครูต่างชาติ	-	906,000		
15	ค่าจ้างครูและเจ้าหน้าที่ไทย	2,000,000	139,120		
16	ครู บุคลากรไปราชการ	800,000	-	800,000	-
17	ค่าซ่อมแซมต่าง ๆ		2,000,000	2,000,000	
18	สนับสนุน EP	-	3,500,000	3,500,000	-
19	พัฒนาการเรียนการสอน EP	-	4,480,000	4,480,000	-
20	สนับสนุน GP (ภาษา)	-	720,000	720,000	-
21	พัฒนาการเรียนการสอน GPLS	-	3,328,000	3,328,000	-
22	สนับสนุน GP (วิทย์- คณิต)	-	3,140,000	3,140,000	-
23	พัฒนาการเรียนการสอน GP	-	13,105,600	13,105,600	-
24	พัฒนาการเรียนการสอน EIS	-	558,000	558,000	-
25	พัฒนาการเรียน วิทย์ - คอมฯ	-	160,000	160,000	-
รวม		6,170,000	45,115,452	51,285,452	

การจัดสรรเงินงบประมาณประจำปีการศึกษา 2560

ยอดเงินงบประมาณทั้งหมด	59,122,000.00	บาท
รายจ่ายของโรงเรียน	51,285,452.00	บาท
ก่อสร้างโดม	1,300,000.00	บาท
ยอดเหลือจัดสรรเป็นงบบริหาร	6,536,548.00	บาท
แยกเป็น		
1. งบสำรองจ่าย 10%	653,655.00	บาท
2. งบบริหารวิชาการ 60%	3,921,928.00	บาท
3. งบบริหารทั่วไป 30%	1,960,965.00	บาท
3.1 ฝ่ายบริการ 10%	653,655.00	บาท
3.2 ฝ่ายกิจการนักเรียน 12%	784,386.00	บาท
3.3 ฝ่ายธุรการ 8%	522,924.00	บาท

.....

ตารางที่ 5 การจัดสรรงบประมาณตามแผนปฏิบัติการ ประจำปีการศึกษา 2560

กลุ่มสาระ / ฝ่าย / งาน 1. ฝ่ายบริหารวิชาการ	เงินงบประมาณ อุดหนุน	เงินรายได้ สถานศึกษา	อุดหนุน (เรียนฟรี15ปี)	รวม
1.1 งานศูนย์วิชาการ	1,041,928	-	-	1,041,928
1.2 งานส่งเสริมสนับสนุนงานวิชาการ	400,000	-	-	400,000
1.3 งานเครือข่ายโรงเรียนและการมัธยมศึกษา	50,000	-	-	50,000
1.4 งานพัฒนามาตรฐานวิชาชีพครู	80,000	-	-	80,000
1.5 งานพัฒนา TQA	50,000	-	-	50,000
1.6 งานพัฒนา IS	50,000	-	-	50,000
1.7 งานนิเทศภายใน	10,000	-	-	10,000
1.8 งานแผนงานและสารสนเทศ	40,000	-	-	40,000
1.9 งานประกันคุณภาพ	30,000	-	-	30,000
1.10 งานทะเบียน	75,000	-	-	75,000
1.11 งานวัดผล	75,000	-	-	75,000
1.12 งานห้องสมุด	60,000	-	-	60,000
1.13 งานกิจกรรมแนะแนว (งานแนะแนว)	50,000	-	-	50,000
1.14 งานกิจกรรมพัฒนาผู้เรียน (หมวดกิจกรรม)	35,000	-	130,000	165,000
1.15 งานนักศึกษาวิชาทหาร	10,000	-	-	10,000
1.16 งานศูนย์วิทยบริการ	15,000	-	-	15,000
1.17 งานศูนย์คอมพิวเตอร์	100,000	-	-	100,000
1.18.งานพัฒนางานความสามารถพิเศษ(GP)	-	16,245,600	-	16,245,600
1.19.งานพัฒนางานความสามารถพิเศษ(EP)	-	7,980,000	-	7,980,000
1.20 งานพัฒนางานความสามารถพิเศษ(GPLS)	-	4,048,000	-	4,048,000
1.21 งานพัฒนาการเรียนการสอน EIS	20,000	558,000	-	578,000
1.22 งานศูนย์หุ่นยนต์	50,000	-	-	50,000
1.23 งานศูนย์ ERIC	30,000	-	-	30,000

ตารางที่ 5 (ต่อ)

1. ฝ่ายวิชาการ กลุ่มสาระ / ฝ่าย / งาน	เงินงบประมาณ อุดหนุน	เงินรายได้ สถานศึกษา	อุดหนุน (เรียนฟรี15ปี)	รวม
1.24 งาน To Be Number One	40,000	-	-	40,000
1.25 งานแผนการเรียนวิทย์-คณิต	50,000	-	-	50,000
1.26 งานแผนการเรียนอังกฤษ - ฝรั่งเศส	20,000	-	-	20,000
1.27 งานแผนการเรียนไทย - สังคม	20,000	-	-	20,000
1.28 งานแผนการเรียนอังกฤษ - คณิต	20,000	-	-	20,000
1.29 งานแผนการเรียนวิทย์ - คณิต - วิทยาศาสตร์	20,000	-	-	20,000
1.30 งานแผนการเรียนวิทย์ - คณิต - คอมฯ	20,000	160,000	-	180,000
1.31 งานแผนการเรียนอังกฤษ - จีน	20,000	-	-	20,000
1.32 กลุ่มสาระการเรียนรู้วิทยาศาสตร์	300,000	-	-	300,000
1.33 กลุ่มสาระการเรียนรู้คณิตศาสตร์	200,000	-	-	200,000
1.34 กลุ่มสาระการเรียนรู้ภาษาไทย	150,000	-	-	150,000
1.35 กลุ่มสาระการเรียนรู้ภาษาต่างประเทศ	150,000	-	-	130,000
1.36 กลุ่มสาระการเรียนรู้สังคมศึกษา ศาสนา ฯ	150,000	-	-	150,000
1.37 กลุ่มสาระการเรียนรู้ศิลปศึกษา	150,000	-	-	150,000
1.38 กลุ่มสาระการเรียนรู้สุขศึกษาและพลศึกษา	190,000	-	300,000	190,000
1.39 กลุ่มสาระการเรียนรู้การงานอาชีพฯ	200,000	-	-	200,000
รวมฝ่ายวิชาการ	3,921,928	28,991,600	430,000	33,323,528
2. ฝ่ายบริการ กลุ่มสาระ / ฝ่าย / งาน	เงินงบประมาณ อุดหนุน	เงินรายได้ สถานศึกษา	อุดหนุน (เรียนฟรี15ปี)	รวม
2.1 งานอาคารเรียน อาคารประกอบ	-	-	-	-
2.2 งานภูมิทัศน์	-	-	-	-
2.3 งานสาธารณูปโภค	38,400	-	-	38,400
2.4 งานลูกจ้างประจำและลูกจ้างชั่วคราว	31,500	-	-	31,500
2.5 งานอนุรักษ์สิ่งแวดล้อม	63,100	-	-	63,100
2.6 งานยานพาหนะ	47,200	-	-	47,200
2.7 งานเวรยามรักษาความปลอดภัย	47,200	-	-	47,200
2.8 งานสำนักงานฝ่ายบริการ	-	-	-	-
2.9 งานโสตทัศนศึกษา	63,100	-	-	63,100
2.10 งานอนามัยโรงเรียน	39,400	-	-	39,400
2.11 งานโภชนาการและร้านค้า	39,400	-	-	39,400
2.12 งานสวัสดิการน้ำดื่มตราโรงเรียน	-	-	-	-
2.13 งานส่งเสริมและคุ้มครองผู้บริโภค	3,255	-	-	3,255
2.14 ห้องเรียนสีเขียว	31,400	-	-	31,400
2.15 งานประชาสัมพันธ์	126,100	-	-	126,100
2.16 พัฒนามาตรฐานประชาสัมพันธ์	15,700	-	-	15,700
2.17 พัฒนางานปฎิคมโรงเรียน	7,800	-	-	7,800
2.18 พัฒนาวงโยธวาทิต	44,000	-	-	44,000
2.19 พัฒนาศูนย์ข่าวเยาวชน	55,000	-	-	55,000
รวมฝ่ายบริการ	653,655	-	-	653,655

ตารางที่ 5 (ต่อ)

3. ฝ่ายธุรการ กลุ่มสาระ / ฝ่าย / งาน	เงินงบประมาณ อุดหนุน	เงินรายได้ สถานศึกษา	อุดหนุน (เรียนฟรี15ปี)	รวม
3.1 งานสำนักผู้อำนวยการ	65,000	-	-	65,000
3.2งานบริหารงานทั่วไป ฝ่ายธุรการ	98,000	-	-	98,000
3.3 งานสารบรรณ	65,000	-	-	65,000
3.4 งานการเงินและบัญชี	55,000	-	-	55,000
3.5 งานพัสดุและทรัพย์สิน	94,923.84	-	-	94,923.84
3.6 งานแผนงานและงบประมาณโรงเรียน	40,000	-	-	40,000
3.7 งานสารสนเทศโรงเรียน	30,000	-	-	30,000
3.8งานติดตามผลและประเมินผล	20,000	-	-	20,000
3.9 งานบุคลากรและงานตรวจสอบภายใน	55,000	-	-	55,000
รวมฝ่ายธุรการ	522,924	-	-	522,924
4. ฝ่ายกิจการนักเรียน กลุ่มสาระ / ฝ่าย / งาน	เงินงบประมาณ อุดหนุน	เงินรายได้ สถานศึกษา	อุดหนุน (เรียนฟรี15ปี)	รวม
4.1 งานระเบียบวินัย	20,000	-	-	20,000
4.2 งานครูเวรคณะสีและเวรประจำวัน	40,000	-	-	40,000
4.3 งานกิจกรรมหน้าเสาธง	10,000	-	-	10,000
4.4 งานป้องกันและแก้ปัญหาสารเสพติด การพนัน	15,000	-	-	15,000
4.5 งานดูแลช่วยเหลือนักเรียน	271,385	725,100	-	996,485
4.6 งานพัฒนาส่งเสริมสำนักงานฝ่ายกิจการ ฯ	70,000	-	-	70,000
4.7 งานส่งเสริมประชาธิปไตยในโรงเรียน	254,000	-	-	254,000
4.8 งานจิตอาสาจรรยา	40,000	-	-	40,000
4.9 งานแผนงานและสารสนเทศฝ่ายฯ	5,000	-	-	5,000
4.10 งานส่งเสริมคุณธรรม จริยธรรม	34,000	-	-	34,000
4.11 งานประเมินคุณลักษณะอันพึงประสงค์	25,000	-	-	25,000
รวมฝ่ายกิจการนักเรียน	784,385	725,100	-	1,509,485
รวมงบที่ได้รับการจัดสรร 4 ฝ่าย	5,882,893	29,716,700	430,000	36,029,593
งบสำรองจ่าย	653,655	-	-	653,655
รวมเงินที่จัดสรรปีการศึกษา 2560	6,536,548	29,716,700	430,000	36,683,248

ตารางที่ 6 การจัดสรรงบประมาณตามงาน/โครงการ ปีการศึกษา 2560

กลุ่มสาระ / ฝ่าย / งาน 1. ฝ่ายวิชาการ	เงินงบประมาณ อุดหนุน	เงินรายได้ สถานศึกษา	อุดหนุน (เรียนฟรี15ปี)	รวม
1.1 งานศูนย์วิชาการ				
1.การส่งเสริมการจัดการเรียนการสอน	1,041,928	-	-	1,041,928
1.2 งานส่งเสริมสนับสนุนวิชาการ				
1. โครงการ ส่งเสริมความเป็นเลิศ	400,000	-	-	400,000
1.3 งานเครือข่ายโรงเรียนและการมัธยม				
1. การพัฒนางานเครือข่ายโรงเรียนฯ	50,000	-	-	50,000
1.4 งานพัฒนามาตรฐานวิชาชีพครู				
1.โครงการเพิ่มพูนประสบการณ์วิชาชีพครู	80,000	-	-	80,000
1.5 งานพัฒนา TQA				
1.พัฒนาการบริหารจัดการตามเกณฑ์ระดับ TQA	50,000	-	-	50,000
1.6 งานพัฒนา IS				
1. โครงการพัฒนาการเรียนการสอน IS	50,000	-	-	50,000
1.7 งานนิเทศภายใน				
1.โครงการนิเทศภายใน	10,000	-	-	10,000
1.8 งานแผนงานและสารสนเทศฝ่ายฯ				
1.พัฒนาแผนงานและสารสนเทศฝ่ายวิชาการ	40,000	-	-	40,000
1.9 งานประกันคุณภาพ				
1.พัฒนาระบบประกันคุณภาพการศึกษา ฯ	30,000	-	-	30,000
1.10 งานทะเบียน				
1.งานทะเบียนวัดผล ร.ร.ร้อยเอ็ดวิทยาลัย	75,000	-	-	75,000
1.11 งานวัดผล				
1.งานทะเบียนวัดผล ร.ร.ร้อยเอ็ดวิทยาลัย	75,000	-	-	75,000
1.12 งานห้องสมุด				
1. โครงการพัฒนางานห้องสมุด	60,000	-	-	60,000
1.13 งานกิจกรรมแนะแนว (งานแนะแนว)				
1. โครงการพัฒนากิจกรรมงานแนะแนว	50,000	-	-	50,000
1.14 งานกิจกรรมพัฒนาผู้เรียน(หมวดกิจกรรม)				
1. โครงการ ส่งเสริมความเป็นเลิศ	35,000	-	-	35,000
1.15 งานนักศึกษาวิชาทหาร				
1. พัฒนา สนับสนุนกิจกรรมนักศึกษาวิชาทหาร	10,000	-	-	10,000
1.16 งานศูนย์วิทยบริการ				
1. โครงการพัฒนางานศูนย์วิทยบริการ 92 ปี	15,000	-	-	15,000
1.17 งานศูนย์คอมพิวเตอร์				
1.ปรับปรุงและจัดหาครุภัณฑ์ประจำศูนย์คอมพิวเตอร์	100,000	-	-	100,000

ตารางที่ 6 (ต่อ)

1. ฝ่ายวิชาการ กลุ่มสาระ / ฝ่าย / งาน	เงินงบประมาณ อุดหนุน	เงินรายได้ สถานศึกษา	อุดหนุน (เรียนฟรี 15 ปี)	รวม
1.18.งานพัฒนานักเรียนความสามารถพิเศษ (GP)	-	16,245,600	-	16,245,600
1.19.งานพัฒนานักเรียนความสามารถพิเศษ(EP.)	-	7,980,000	-	7,980,000
1.20 งานพัฒนานักเรียนความสามารถพิเศษ(GPLS)	-	4,048,000	-	4,048,000
1.21 งานพัฒนานักเรียน EIS	20,000	500,000	-	520,000
1.22 งานศูนย์หุ่นยนต์				
1. ศูนย์หุ่นยนต์ โรงเรียนร้อยเอ็ดวิทยาลัย	50,000	-	-	50,000
1.23 ศูนย์ ERIC				
1.พัฒนาบุคลากรเพื่อเตรียมความพร้อมสู่อาเซียน	30,000	-	-	30,000
1.24 งาน TO BE NO.1				
1. โครงการส่งเสริมพัฒนาสมาธิ TO BE NO.1	5,000	-	-	5,000
2. โครงการประกวด RW IDOL TO BE NO.1	7,000	-	-	7,000
3. โครงการประกวดชมรม TO BE NO.1	8,000	-	-	8,000
4. โครงการ “รักนวล สงวนตัว ไม่มั่วสิ่งเสพติด”	5,000	-	-	5,000
5. ประกวด TO BE NO.1 DANCERISE 2016	5,000	-	-	5,000
6.โครงการ ร้อยเอ็ดวิทยาลัย สายใยคนดี	5,000	-	-	5,000
7.โรงพักจำลองโรงเรียนร้อยเอ็ดวิทยาลัย	5,000	-	-	5,000
รวม 6 โครงการ	40,000	-	-	40,000
1.25 งานพัฒนานักเรียนแผนการเรียน วิทย-คณิตฯ	50,000	-	-	50,000
1.26 งานพัฒนานักเรียนแผนการเรียนอังกฤษ-ฝรั่งเศส	20,000	-	-	20,000
1.27 งานพัฒนานักเรียนแผนการเรียนไทย - สังคม	20,000	-	-	20,000
1.28 งานพัฒนานักเรียนแผนการเรียนอังกฤษ - คณิตฯ	20,000	-	-	20,000
1.29 งานพัฒนานักเรียนแผนการเรียนวิทย-วิศวะ	20,000	-	-	20,000
1.30 งานพัฒนานักเรียนแผนการเรียนวิทย-คอมฯ	20,000	160,000	-	180,000
1.31 งานพัฒนานักเรียนแผนการเรียนอังกฤษ - จีน	20,000	-	-	20,000
1.32 กลุ่มสาระการเรียนรู้วิทยาศาสตร์				
1.สนับสนุนการจัดการเรียนการสอน กลุ่มสาระฯวิทย	217,000	-	-	217,000
2.ส่งเสริมการเรียนการสอน กลุ่มสาระฯวิทยาศาสตร์	83,00	-	-	83,00
รวม 2 โครงการ	300,000	-	-	300,000
1.33 กลุ่มสาระการเรียนรู้คณิตศาสตร์				
1.จัดซื้อวัสดุ อุปกรณ์ ครุภัณฑ์สำนักงานฯ	110,000	-	-	110,000
2.ปรับปรุงพัฒนาการจัดการศึกษา	30,000	-	-	30,000
3.สอบแข่งขันทักษะทางคณิตฯ	-	-	-	-
4.แข่งขันทักษะทางคณิตฯของนักเรียนใน ร.ร.	35,000	-	-	35,000
5.ส่งเสริมฯประกวดแข่งขันกับหน่วยงานภายนอก	25,000	-	-	25,000
รวม 5 โครงการ	200,000	-	-	200,000

ตารางที่ 6 (ต่อ)

1. ฝ่ายวิชาการ กลุ่มสาระ / ฝ่าย / งาน	เงินงบประมาณ อุดหนุน	เงินรายได้ สถานศึกษา	อุดหนุน (เรียนฟรี15ปี)	รวม
1.34 กลุ่มสาระการเรียนรู้ภาษาไทย				
1.พัฒนามาตรฐานกลุ่มสาระภาษาไทยเพื่อยกระดับ ฯ	50,000	-	-	50,000
2.พัฒนาและส่งเสริมทักษะความสามารถทางภาษาไทย	48,000	-	-	48,000
3.อบรมพัฒนาบุคลากรในการจัดการเรียนการสอน	20,000	-	-	20,000
4.ยกระดับคุณภาพการศึกษาวិชาภาษาไทย	32,000	-	-	32,000
รวม 4 โครงการ	150,000	-	-	150,000
1.35 กลุ่มสาระการเรียนรู้ภาษาต่างประเทศ				
1. จัดซื้อวัสดุ ครุภัณฑ์	100,000	-	-	100,000
2. พัฒนาความเป็นเลิศด้านภาษาต่างประเทศ	50,000	-	-	50,000
รวม 2 โครงการ	150,000	-	-	150,000
1.36 กลุ่มสาระการเรียนรู้สังคมศึกษา ฯ				
1.โครงการพัฒนาศักยภาพสาระศาสนา ศีลธรรม	-	-	-	-
2.พัฒนาศาลาปฏิบัติธรรม	-	-	-	-
3.จัดซื้อวัสดุสิ้นเปลือง	60,000	-	-	60,000
4.พัฒนามาตรฐานกลุ่มสาระสังคมฯสู่ความเป็นเลิศ	50,000	-	-	50,000
5.พัฒนาห้องปฏิบัติการสังคมศึกษาฯ	10,000	-	-	10,000
6. เปิดสังคมสู่โลกกว้าง	30,000	-	-	30,000
7. กฐินสัมฤทธิ์เด็กดี V-Star รร.ร้อยเอ็ดวิทยาลัย	-	-	-	-
8. พัฒนาปรับปรุงภูมิทัศน์อาคาร 4 และห้องพักครู	-	-	-	-
9. ศูนย์ครอบครัว ร.ว. พอเพียง	-	-	-	-
รวม 9 โครงการ	150,000	-	-	150,000
1.37 กลุ่มสาระการเรียนรู้ศิลปศึกษา				
1.ส่งเสริมการจัดกิจกรรมการเรียนรู้กลุ่มสาระฯศิลปะ	60,000	-	-	60,000
2.ส่งเสริมความเป็นเลิศด้านทัศนศิลป์ ดนตรี นาฏศิลป์	30,000	-	-	30,000
3.แสดงนิทรรศการกลุ่มสาระการเรียนรู้ศิลปะ	20,000	-	-	20,000
4.พัฒนาสื่อเทคโนโลยีห้องเรียนดนตรีพื้นเมือง	40,000	-	-	40,000
รวม 4 โครงการ	150,000	-	-	150,000
1.37 กลุ่มสาระการเรียนรู้สุขศึกษาและพลศึกษา				
1.จัดซื้อวัสดุ – อุปกรณ์ , สื่อ	100,000	-	-	100,000
2.ลีลาศเพื่อสุขภาพ	10,000	-	-	10,000
3.จัดซื้อชุดแข่งขันกีฬาสำหรับนักกีฬาโรงเรียน	40,000	-	-	40,000
4. การแข่งขันฟุตบอล JUNIOR CUP ระดับ ม.1	10,000	-	-	10,000
5. พัฒนาทักษะฟุตบอลอะคาเดมี่ ทีมร้อยเอ็ดวิทยาลัย	20,000	-	-	20,000
6. ร้อยเอ็ดวิทยาลัยคัพ ครั้งที่ 1 ประจำปี 2560	-	-	-	-
7.วิทยาศาสตร์การกีฬาเพื่อสุขภาพ	10,000	-	-	10,000
รวม 8 โครงการ	190,000	-	-	190,000

ตารางที่ 6 (ต่อ)

1. ฝ่ายวิชาการ กลุ่มสาระ / ฝ่าย / งาน	เงินงบประมาณ อุดหนุน	เงินรายได้ สถานศึกษา	อุดหนุน (เรียนฟรี15ปี)	รวม
1.38 กลุ่มสาระการเรียนรู้การงานอาชีพและเทคโนโลยี				
1.พัฒนาการเรียนการสอนกลุ่มสาระการงานฯ	54,000	-	-	54,000
2.พัฒนาการเรียนการสอนรายวิชางานบ้าน	10,000	-	-	10,000
3.พัฒนาทักษะการเรียนการสอนวิชาคอมฯ	86,000	-	-	86,000
4.พัฒนาการเรียนการสอนเขียนโปรแกรมฯหุ่นยนต์	10,000	-	-	10,000
5.พัฒนาการเรียนการสอนวิชาโครงงานอาชีพ	5,000	-	-	5,000
6.พัฒนาการเรียนการสอนวิชาถ่ายภาพ	5,000	-	-	5,000
7.ศึกษาดูงานเพื่อพัฒนาศักยภาพครู บุคลากร นักเรียน	30,000	-	-	30,000
รวม 7 โครงการ	200,000	-	-	200,000
รวมโครงการฝ่ายวิชาการ(79 โครงการ)	3,921,928	28,991,600	430,000	33,323,528
2. ฝ่ายบริการ กลุ่มสาระ / ฝ่าย / งาน	เงินงบประมาณ อุดหนุน	เงินรายได้ สถานศึกษา	อุดหนุน (เรียนฟรี15ปี)	รวม
2.1 ซ่อมบำรุงอาคารเรียน อาคารประกอบ	-	-	-	-
2.2 ปรับปรุงภูมิทัศน์ภายในโรงเรียน	-	-	-	-
2.3 พัฒนางานสาธารณูปโภค	39,400	-	-	39,400
2.4 พัฒนางานลูกจ้างประจำและลูกจ้างชั่วคราว	31,500	-	-	31,500
2.5 พัฒนาส่งเสริมการอนุรักษ์สิ่งแวดล้อม	63,100	-	-	63,100
2.6 พัฒนางานยานพาหนะ	47,200	-	-	47,200
2.7 พัฒนางานเวรยามรักษาความปลอดภัย	47,200	-	-	47,200
2.8 พัฒนาสำนักงานฝ่ายบริการ	-	-	-	-
2.9 งานโสตทัศนศึกษา	63,100	-	-	63,100
2.10 พัฒนางานอนามัยโรงเรียน	39,400	-	-	39,400
2.11 พัฒนางานโภชนาการและร้านค้า	39,400	-	-	39,400
2.12 พัฒนางานสวัสดิการน้ำดื่มตราโรงเรียน	-	-	-	-
2.13 อบรมนักเรียนชุมนุมคุ้มครองผู้บริโภคและ อย.ฯ	3,254	-	-	3,254
2.14 โครงการห้องเรียนสีเขียว	31,500	-	-	31,500
2.15 สร้างความสัมพันธ์กับชุมชน/เครือข่ายฯ	126,100	-	-	126,100
2.16 พัฒนามาตรฐานงานประชาสัมพันธ์	15,700	-	-	15,700
2.17 พัฒนางานปฏิคมโรงเรียน	7,800	-	-	7,800
2.18 พัฒนางานโยธาวิทิต	44,000	-	-	44,000
2.19 พัฒนาศูนย์ข่าวเยาวชนไทย	55,000	-	-	55,000
รวมรวมโครงการฝ่ายบริการ 19 โครงการ	654,654	-	-	654,654
3. ฝ่ายธุรการ กลุ่มสาระ / ฝ่าย / งาน	เงินงบประมาณ อุดหนุน	เงินรายได้ สถานศึกษา	อุดหนุน (เรียนฟรี15ปี)	รวม
3.1.พัฒนาระบบงานสำนักผู้อำนวยการ	65,000	-	-	65,000
3.2.พัฒนาระบบงานบริหารทั่วไป ฝ่ายธุรการ	98,000	-	-	98,000
3.3.พัฒนาระบบงานสารบรรณ	65,000	-	-	65,000
3.4. พัฒนาระบบงานการเงิน - การบัญชี	55,000	-	-	55,000
3.5. พัฒนาระบบงานและการดำเนินงานพัสดุ	94,924	-	-	94,924
3.6 พัฒนาปรับปรุงภูมิทัศน์ห้องสำนักงานพัสดุ	-	-	-	-
3.7.พัฒนาระบบงานแผนงานและงบประมาณ รร.	30,000	-	-	30,000

ตารางที่ 6 (ต่อ)

3. ฝ่ายธุรการ กลุ่มสาระ / ฝ่าย / งาน	เงินงบประมาณ อุดหนุน	เงินรายได้ สถานศึกษา	อุดหนุน (เรียนฟรี15ปี)	รวม
3.8. พัฒนาระบบการจัดการข้อมูลสารสนเทศฯ รร.	20,000	-	-	20,000
3.9. พัฒนาระบบงานติดตามและประเมินผล	20,000	-	-	20,000
3.10 พัฒนาระบบงานบุคลากรงาน/ตรวจสอบภายใน	55,000	-	-	55,000
รวมรวมโครงการฝ่ายธุรการ 10 โครงการ	522,924	-	-	522,924
4. ฝ่ายกิจการนักเรียน กลุ่มสาระ / ฝ่าย / งาน	เงินงบประมาณ อุดหนุน	เงินรายได้ สถานศึกษา	อุดหนุน (เรียนฟรี15ปี)	รวม
4.1 งานระเบียบวินัย				
1. ปกครองป้องกันรักษาระเบียบวินัย	20,000	-	-	20,000
4.2 งานครูเวรคณะสีและเวรประจำวัน				
1. พัฒนากิจกรรมคณะสีและเวรประจำวัน	40,000	-	-	40,000
4.3 งานกิจกรรมหน้าเสาธง				
3. เทิดทูนชาติ ศาสนา พระมหากษัตริย์	10,000	-	-	10,000
4.4 งานป้องกันและแก้ปัญหาสารเสพติด การพนัน				
1. โครงการ ป้องกันและแก้ไขปัญหายาเสพติดฯ	15,000	-	-	15,000
4.5 งานดูแลช่วยเหลือนักเรียน				
1. การเสริมสร้างศักยภาพนักเรียนด้วยระบบดูแลฯ	15,000	121,100	-	392,485
4.6 งานส่งเสริมพัฒนาฝ่ายกิจการนักเรียน				
1. พัฒนาส่งเสริมสำนักงานฝ่ายกิจการนักเรียน	70,000	-	-	70,000
4.7 งานส่งเสริมคุณธรรมจริยธรรม				
1. ส่งเสริมคุณธรรม จริยธรรมในโรงเรียน	34,000	-	-	184,400
4.8 งานประเมินคุณลักษณะอันพึงประสงค์				
1. ประเมินคุณลักษณะอันพึงประสงค์	25,000	-	-	25,000
4.9 งานส่งเสริมประชาธิปไตยในโรงเรียน				
1. ส่งเสริมประชาธิปไตยในโรงเรียน	254,000	-	-	400,000
4.10 งานจิตอาสาจราจร				
1. จิตอาสาจราจร	40,000	-	-	40,000
4.11 งานสารสนเทศและแผนงานฝ่าย ฯ				
1. พัฒนาส่งเสริมสารสนเทศและแผนงาน	5,000	-	-	70,000
4.12 งานสมาคมผู้ปกครองและครู				
1. บวร สานสัมพันธ์พัฒนาสู่สากล	-	604,000	-	604,000
รวมโครงการฝ่ายกิจการนักเรียน 12 โครงการ	784,385	725,100	-	1,509,485
รวมงบที่ได้รับการจัดสรร 4 ฝ่าย	5,882,893	29,716,700	430,000	36,029,593
งบสำรองจ่าย	653,655	-	-	653,655
รวมเงินที่จัดสรรปีการศึกษา 2560	6,536,548	29,716,700	430,000	36,683,248
รวมจำนวนโครงการ ปีการศึกษา 2560 มีทั้งสิ้น 120. โครงการ				